Карта границ населенных пунктов, входящих в состав сельского поселения Кармало-Аделяково муниципального района Сергиевский Самарской области

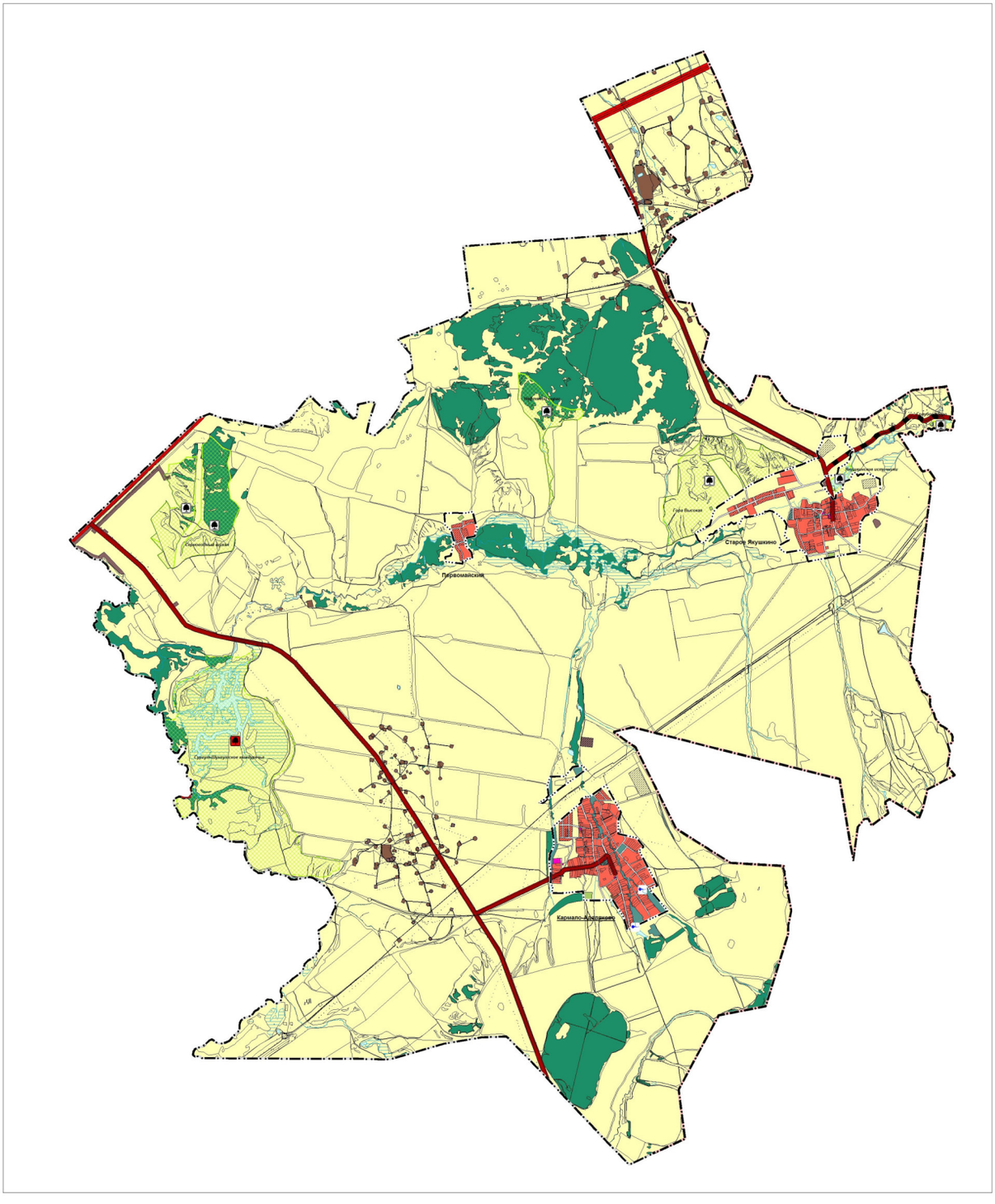

Условные обозначения:

Границы субъектов Российской Федерации, муниципальных образований, населенных пунктов. Существующие

Границы единиц административно-территориального деления Российской Федерации

- Граница муниципального района
- Граница сельского поселения

Сведения ЕГРН

Границы земельных участков в соответствии с данными ЕГРН

- Границы земельных участков

Объекты транспортной инфраструктуры. Существующие

Автомобильные дороги

- Автомобильные дороги федерального значения
- Автомобильные дороги регионального или межмуниципального значения

Иная информация о состоянии, об использовании, ограничениях использования территорий. Существующие

Функциональные зоны

- Зона лесов
- Производственные зоны, зоны инженерной и транспортной инфраструктур
- Производственная зона

Особо охраняемые природные территории. Существующие

Особо охраняемые природные территории

- Памятник природы регионального значения
- Памятник природы

Особо охраняемые природные территории. Планируемые

Особо охраняемые природные территории

- Памятник природы регионального значения
- Памятник природы

Природные объекты. Существующие

Поверхностные водные объекты

- Болото
- Водоем (озеро, пруд, обводненный карьер, водохранилище)
- Водоток (река, ручей, канал)

250 0 250 500 750 1000

в 1 см 250 м

Геоматериалы самарской области ГОСУДАРСТВЕННОЕ БЮДЖЕТНОЕ УЧРЕЖДЕНИЕ "ГеоРИМ Муниципалитеты" СК ТО ГО N	Директор института	Бундин И.Д.	
	И.о. зам.директора по терр. планированию	Власов И.В.	
	Директор ООО "ЭКТОГОН"	Никитенко О.А.	
Объект:	Генеральный план сельского поселения Кармало-Аделяково муниципального района Сергиевский Самарской области		
2019 г.	Заказчик: Администрация сельского поселения Кармало-Аделяково муниципального района Сергиевский	Карта границ населенных пунктов, входящих в состав сельского поселения Кармало-Аделяково муниципального района Сергиевский Самарской области	
	Муниципальный контракт № от 2019 г.	Инв №	М 1:25000